Section 1

Fällt mein Unternehmen unter die NIS-2-Richtlinie?

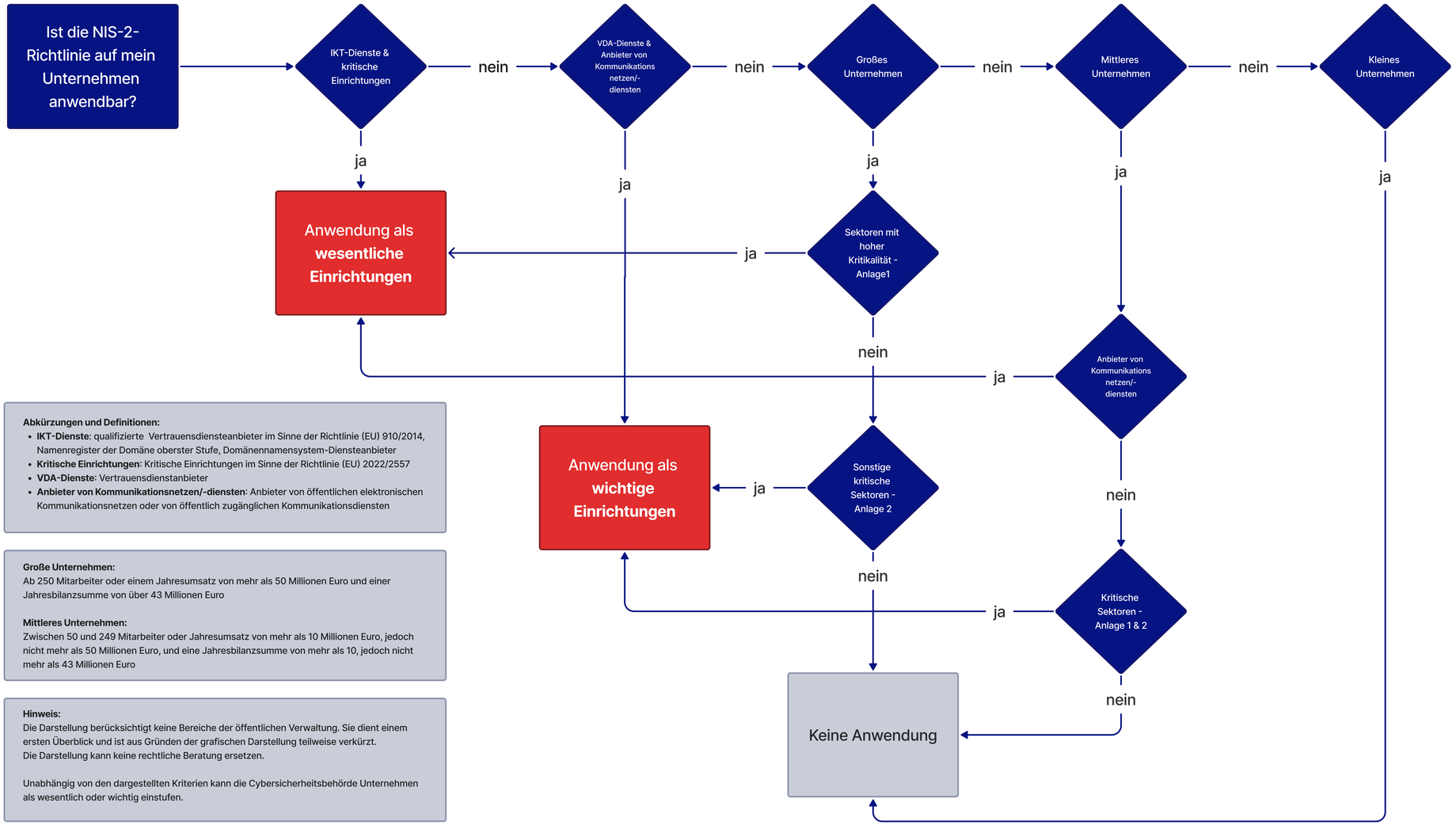

Abkürzungen und Definitionen:

- **IKT-Dienste**: qualifizierte Vertrauensdiensteanbieter im Sinne der Richtlinie (EU) 910/2014, Namenregister der Domäne oberster Stufe, Domänennamensystem-Diensteanbieter
- **Kritische Einrichtungen**: Kritische Einrichtungen im Sinne der Richtlinie (EU) 2022/2557
- **VDA-Dienste**: Vertrauensdienstanbieter
- **Anbieter von Kommunikationsnetzen/-diensten**: Anbieter von öffentlichen elektronischen Kommunikationsnetzen oder von öffentlich zugänglichen Kommunikationsdiensten

Große Unternehmen:
Ab 250 Mitarbeiter oder einem Jahresumsatz von mehr als 50 Millionen Euro und einer Jahresbilanzsumme von über 43 Millionen Euro

Mittleres Unternehmen:
Zwischen 50 und 249 Mitarbeiter oder Jahresumsatz von mehr als 10 Millionen Euro, jedoch nicht mehr als 50 Millionen Euro, und eine Jahresbilanzsumme von mehr als 10, jedoch nicht mehr als 43 Millionen Euro

Hinweis:
Die Darstellung berücksichtigt keine Bereiche der öffentlichen Verwaltung. Sie dient einem ersten Überblick und ist aus Gründen der grafischen Darstellung teilweise verkürzt.
Die Darstellung kann keine rechtliche Beratung ersetzen.

Unabhängig von den dargestellten Kriterien kann die Cybersicherheitsbehörde Unternehmen als wesentlich oder wichtig einstufen.

Anlage 1
Sektoren mit hoher Kritikalität:

Unternehmen im Bereich Energie
- **Elektrizität**
- **Fernwärme und -kälte**
- **Erdöl**
- **Erdgas**
- **Wasserstoff**

Unternehmen im Bereich Verkehr
- **Luftverkehr**
- **Schienenverkehr**
- **Schifffahrt**
- **Straßenverkehr**

Kreditinstitute im Bankwesen

Unternehmen zur Bereitstellung von Finanzmarktinfrastrukturen

Einrichtungen im Gesundheitswesen
- **Trinkwasserversorger**
- **Unternehmen zur Sammlung, Entsorgung und Behandlung von Abwasser**

Unternehmen zur Bereitstellung digitaler Infrastrukturen

Unternehmen zur Verwaltung von IKT-Diensten

Einrichtungen der öffentlichen Verwaltung

Betreiber von Bodeninfrastrukturen zur Erbringung von weltraumgestützten Diensten

Anlage 2
Sonstige kritische Sektoren:

Post- und Kurierdienste

Unternehmen der Abfallbewirtschaftung

Unternehmen zur Produktion, zur Herstellung und zum Handel mit chemischen Stoffen

Unternehmen zur Produktion, zur Verarbeitung und zum Vertrieb von Lebensmitteln

Unternehmen zur Herstellung ausgewählter Waren wie Medizinprodukte, Fahrzeuge oder elektrische Ausrüstungen

Anbieter digitaler Dienste wie Online-Marktplätze, Online-Suchmaschinen oder soziale Netzwerke

Forschungseinrichtungen

© BINDER GRÖSSWANG Rechtsanwälte GmbH 2024